

99007 Montage instructie Pedalen

Als aanvulling op de meegeleverde handleiding wordt u verzocht deze extra instructie aandachtig te lezen zodat de montage van de pedalen, het vastzetten van het stuur en het zadel zonder problemen verloopt.

Monteren van de pedalen

Iedere fiets heeft twee pedalen, een linker en een rechter. Beide pedalen kunnen met het meegeleverde gereedschap worden vastgezet.

1. Zoek het juiste pedaal bij de juiste crank. Het pedaal met de letter "L" hoort bij de crank "L", het pedaal met de letter "R" hoort bij de crank "R". Ofwel groen (L) bij groen (L) en oranje (R) bij oranje (R). Rechts is de zijde waar ook het tandwiel zit. (zie afbeelding)



Rechts bij rechts

Links bij links

2. Schroef met de hand het linker pedaal een paar slagen vast, zie afbeelding. De draairichting is linksom, tegen de wijzers van de klok in. Draai vervolgens het pedaal vast met het meegeleverde gereedschap, zie afbeelding.

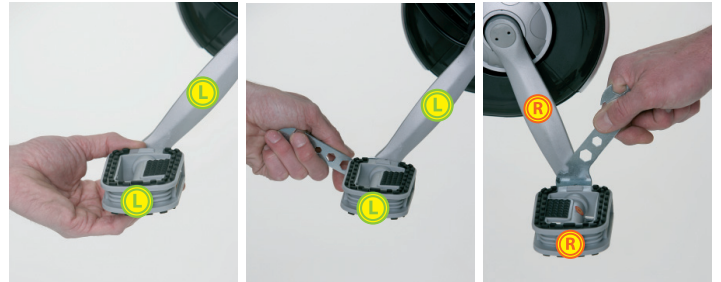

Met de hand, linksom dan met de sleutel rechter pedaal rechtsom

3. Herhaal dit voor het rechterpedaal, voor dit pedaal is de draairichting rechtsom, met de wijzers van de klok mee, zie derde afbeelding.

Let op: Bij het vastdraaien van de pedalen altijd vastzetten in de rijwielrichting. Bij het losdraaien tegen de rijwielrichting in. Controleer regelmatig of de pedalen stevig vastzitten.

Het vastzetten van het stuur

De fiets is afgeleverd met het stuur in dwarsrichting en dient in de juiste positie gezet te worden.



1. Draai de stuurpen bout linksom los met ring of steeksleutel 12, of gebruik de bijgeleverde multitoel.



2. Zet het stuur met de hand recht (de normale stand) en stel de gewenste hoogte van het stuur in. De maximum hoogte wordt aangegeven door de streepjes op de stuurpen. Draai vervolgens de stuurpenbout weer vast.

Het vastzetten van het zadel

Steek de zadelpen in de zitbuis (minimaal 7 cm). Zet de zadelpenbout goed vast met een 13 mm sleutel. De maximale hoogte van het zadel wordt aangegeven door een markering op de zadelpen. Indien uw fiets is uitgerust met een snelspanbout dient u deze stevig aan te drukken in de richting van het frame.

Algemene tip: Onderhoud de fiets regelmatig, dit verlengt de levensduur.

Voor het onderhoud van de fiets en de instructies aangaande de overige onderdelen verwijzen wij u naar het bij uw fiets geleverde handboek.

Tot slot wensen wij u veel rijplezier met uw aankoop